



RISTORAZIONE
ABITAZIONI
AGEVOLAZIONI
CORSI
PRESTOBICI

AULE STUDIO
SUSSIDI
BORSE DI STUDIO
CONSULENZA
PSICOLOGICA
SPORT



ENJOY YOUR ESU LIFE

Un mondo di servizi! Ospitalità, accoglienza, nuove opportunità!



**AZIENDA REGIONALE
PER IL DIRITTO ALLO STUDIO**

Via dell'Artigliere, 9 | 37129 - VERONA

T. 045 8052811/812 | F. 045 8052840

PEC: protocollo.esuverona@pec.it

segreteria@esu.vr.it | www.esu.vr.it



PRESENTAZIONE

ESU di Verona nell'erogare i propri servizi considera centrale la qualità della vita dello studente, nella convinzione che il buon inserimento nel contesto ambientale di cui è partecipe ne agevoli anche gli studi.

Per questo, operando ben al di là delle competenze conferite per legge, ESU di Verona mette a disposizione le proprie strutture ed il proprio personale, affinché i fruitori dei servizi erogati possano avere la percezione concreta e tangibile dell'impegno profuso e dell'eccellenza degli standards qualitativi.

Operatività, spirito di iniziativa, buon senso e innovazione non sono per noi termini astratti ma i criteri del nostro agire. Anche questa guida ai "Servizi allo studente" vuole essere una testimonianza del rapporto che vogliamo mantenere e consolidare tra Enti preposti al diritto allo Studio e corpo studentesco.

PRESENTATION

ESU of Verona when disbursing its services considers central quality of student's life, in the belief that the proper insertion in the environment of which the student is participant will facilitate their studies.

For this reason, operating well beyond the powers conferred by law, ESU of Verona provides its own facilities and its staff, so that the users of the services provided may have concrete and tangible perception of the commitment and the excellence of the quality standards.

Operativity, initiative, common sense and innovation are not abstract terms for us but they are the criteria of our actions. Also this guide to the "Services to the student" wants to be a testament to the relationship that we want to maintain and consolidate between Entities responsible to the right to Education and students.

INDICE



Ufficio relazioni con il pubblico pag. 2

Servizio ristorazione:

| | |
|------------------|---------|
| S.Francesco | pag. 4 |
| Le Grazie | pag. 6 |
| Santa Marta | pag. 8 |
| Via Pallone | pag. 10 |
| Legnago | pag. 12 |
| Conchiglia D'oro | pag. 14 |
| S.Bortolo | pag. 16 |

Servizio abitativo:

| | |
|--------------------|---------|
| Campofiore, 2b | pag. 18 |
| Campofiore, 15 | pag. 20 |
| Corte Maddalene, 5 | pag. 22 |
| Via Mazza, 5 | pag. 24 |
| S.Vitale, 9 | pag. 26 |
| Via Seminario, 12 | pag. 28 |
| Borgo Roma, 12 | pag. 30 |
| Via Giuliani, 2 | pag. 32 |

| | |
|---------------------------|---------|
| Accommodation Student ESU | pag. 34 |
| Aula informatica | pag. 36 |
| Aule studio | pag. 38 |



LEGENDA



Condizionatore
Air conditioner



Telefono
Telephone



Sala riunioni
Meeting room



Wc
Wc



Sala studio
Study room



Tv
Tv



Lavanderia
Laundry



Palestra
Gym



Wifi
Wifi



Bar
Bar



Paninoteca
Sandwich shop



Computer
Computer

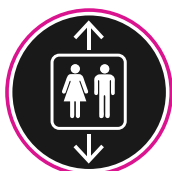

Ascensore
Elevator



Parcheggio auto
Car park



Parcheggio bici
Bike park



Internet
Internet



Informazione
Information



No barriere
architettoniche
No architectural
barriers



Ristorante/Pizzeria
Restaurant/Pizzeria



Stampante e scanner
Printer and scanner

UFFICIO RELAZIONI CON IL PUBBLICO

L'Ufficio Relazioni con il Pubblico (URP) è lo sportello ESU la cui attività è finalizzata a:

- fornire informazioni agli utenti;
- accoglierne le richieste e orientarle per la fruizione del diritto allo studio;
- informare sulla struttura e sui compiti dei vari uffici;
- accogliere i reclami, le proposte e le segnalazioni per migliorare le strutture e la qualità dei servizi;
- fornire consulenza per l'utilizzazione dei servizi offerti.

Orari: da lunedì a giovedì dalle 9.00 alle 17.00; venerdì dalle 9.00 alle 13.00.

The URP is the detached department of the ESU office whose job aims to:

- provide general information to the users;
- listen and guide the needs in order to find a proper student support;
- inform about the structure of the offices and their purposes;
- collect complaints, proposals, and any kind of reports in order to improve the overall activity and its quality;
- provide an "advising service" for better illustrating all the services offered.

Timetables: from Monday to Thursday from 9.00 am to 5.00 pm; Friday from 9.00 am to 1.00 pm.



Via dell'Artigliere, 9 - 37129 Verona - ☎ +39 045 8052834 - F. +39 045 8052840 - urp@esu.vr.it



SERVIZIO RISTORAZIONE

“S. FRANCESCO”

La struttura dispone di oltre **400 posti** a sedere, è dotata di **servizio ristorazione**, **pizzeria** con forno a legna e **bar**.

Orari: da lunedì a domenica

- Pranzo dalle ore 11.45 alle ore 15.00
- Cena dalle ore 19.30 alle ore 21.30;
- Bar: da lunedì a sabato dalle ore 7.30 alle ore 22.00;
domenica dalle 7.30 alle 14.00.

“S. Francesco” refectory is a structure that has over **400 seats** and it is equipped of **restoration service**, **pizza-restaurant** with firewood oven and a wide **bar**.

Timetables: from Monday to Sunday

- Lunch from 11.45 am to 3.00 pm
- Dinner from 7.30 pm to 9.30 pm;
- Bar: from Monday to Saturday from 7.30 am to 10.00 pm;
Sunday from 7.30 am to 2.00 pm.



Viale dell'Università, 4 - 37129 Verona - ☎ +39 045 4853562



Wi-fi
Wi-fi



Bar
Bar



Ristorante/Pizzeria
Restaurant/Pizzeria



Ascensore
Elevator



No barriere architettoniche
No architectural barriers

SERVIZIO RISTORAZIONE

“LE GRAZIE”

La struttura dispone di **oltre 500 posti** a sedere, dotata di **servizio ristorazione**, servizio **grill**, **bar paninoteca/pizzeria**.

Orari: da lunedì a venerdì

- Pranzo dalle ore 11.45 alle ore 15.00
- Cena dalle ore 19.30 alle ore 21.30;
- Bar: da lunedì a sabato dalle ore 7.30 alle ore 22.00;
domenica dalle 7.30 alle 14.00.

Servizio sospeso nel periodo estivo dalla seconda alla quarta settimana di agosto.

“Le Grazie” refectory is a structure that has **over 500 seats** and it is equipped of **restoration service, pizza-restaurant** and a **sandwich bar**.

Timetables: from Monday to Friday

- Lunch from 11.45 am to 3.00 pm
- Dinner from 7.30 pm to 9.30 pm;
- Bar: from Monday to Saturday from 7.30 to 10.00 pm;
Sunday from 7.30 am to 2.00 pm.

Outstanding service in summer from the second to the fourth week of August.



Strada Le Grazie, 8 - Zona B.go Roma - 37134 Verona - ☎ +39 045 4853572



Wi-fi
Wi-fi



Ristorante/Pizzeria
Restaurant/Pizzeria



Bar
Bar



Paninoteca
Sandwich shop



No barriere architettoniche
No architectural barriers

SERVIZIO RISTORAZIONE

“SANTA MARTA”

La struttura dispone di circa **100 posti** a sedere, il servizio intende agevolare gli studenti iscritti al Corso di Laurea in Economia e Commercio presso il nuovo Polo Universitario Santa Marta. È dotata di servizio **paninoteca, pizzeria, piatti caldi/freddi, bar**.

Orari: da lunedì a venerdì

- pranzo dalle ore 11.45 alle ore 15:00;

- bar dalle ore 8.00 alle ore 17.00.

The structure have approximately **100 places** to sit down, the service intend to support the students who are enrolled at Course of Bachelor for Business and Economics at new University Campus Saint Maria. The structure is provided with **sandwich shop, pizza, hot/cold plates, bar**.

Timetables: From Monday to Friday

- lunch from 11:45 a.m. to 3 p.m.

- bar from 08:00 a.m. to 5:00 p.m.



Via Cantarane, 24 (Polo Universitario Santa Marta) 37129 Verona

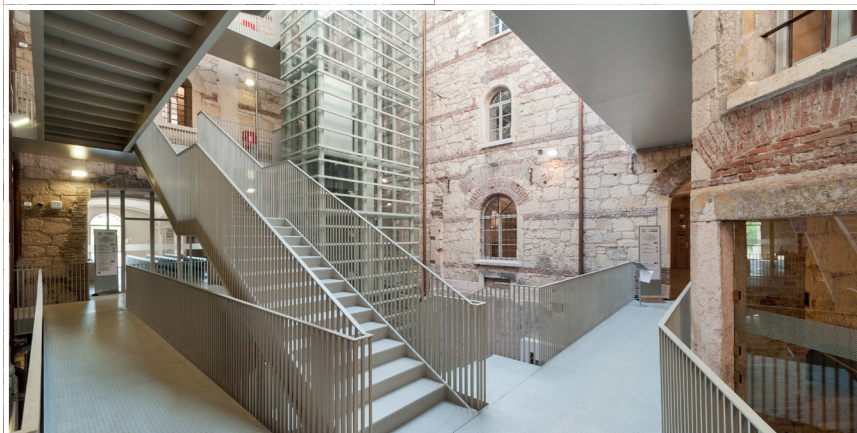
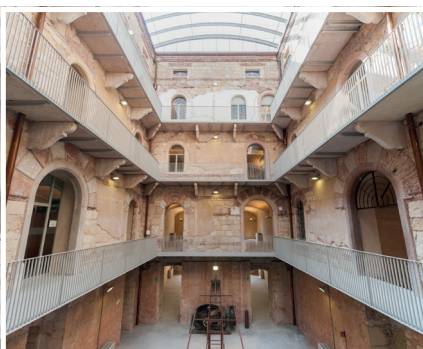

Ristorante/Pizzeria
Restaurant/Pizzeria



Paninoteca
Sandwich shop



Bar
Bar

SERVIZIO RISTORAZIONE

“VIA PALLONE”

Attivo da marzo 2014, il servizio intende agevolare gli studenti iscritti a Scienze Giuridiche e all'Accademia di Belle Arti di Verona. Dispone di circa **100 posti** a sedere e possono accedervi tutti gli studenti iscritti all'Università degli Studi di Verona in possesso della “Carta ESU per l'Università”, abilitata sia come strumento di riconoscimento ESU che come strumento bancario.

È consentito solo il pagamento elettronico mediante Carta ESU.

Orari: Pranzo da lunedì a venerdì dalle ore 12.00 alle 14.30;
sabato/domenica/festivi: chiuso.

“Via Pallone” refectory is going to be active from March 2014, this service intends to facilitate students enrolled in Legal Sciences and in Academy of Fine Arts of Verona. It is a structure that has about **100 seats** and It can be accessed by all students enrolled at the University of Verona in possession of the “Carta ESU for the University”, enabled both as recognition tool for ESU and as banking tool.

It is only allowed electronic payment with the ESU Card.

Timetables: Lunch from Monday to Friday from 12.00 am to 2.30 pm;
Saturday/Sunday/National Holidays: closed.



Via Pallone, 9 - 37121 Verona (presso il CRAL del Comune di Verona) - ☎ +39 045 8011243



Ristorante/Pizzeria
Restaurant/Pizzeria



SERVIZIO RISTORAZIONE

“LEGNAGO”

Il Servizio viene erogato presso l’Ospedale “Mater Salutis”. L’accesso è riservato agli studenti iscritti all’Università degli Studi di Verona frequentanti la sede staccata di Legnago, in possesso della “Carta ESU per l’Università”, abilitata sia come strumento di riconoscimento ESU che come strumento bancario.

È consentito solo il pagamento elettronico mediante Carta ESU.

Orari: solo pranzo, da lunedì a sabato dalle 12.00 alle 14.00;
domenica/festivi: chiuso.

The service is dispensed in “Mater Salutis” hospital. It can be accessed by all students enrolled at the University of Verona who attend the separate branch of Legnago, in possession of the “Carta ESU for the University”, enabled both as recognition tool for ESU and as banking tool.

It is only allowed electronic payment with the ESU Card.

Timetables: Only lunch, from Monday to Saturday from 12.00 am to 2.00 pm;
Sunday/National Holidays: closed.



Ristorante/Pizzeria
Restaurant/Pizzeria

Via C. Giannella, 1 - 37045 Legnago (Vr) - ☎ +39 0442 24392



SERVIZIO RISTORAZIONE

“CONCHIGLIA D'ORO”

Attivo da aprile 2014, il servizio intende agevolare gli studenti iscritti al Corso di Laurea in Economia e Commercio della sede distaccata di Vicenza. La struttura dispone di **300 posti** a sedere, è dotata di **servizio ristorante e pizzeria** e possono accedervi tutti gli studenti iscritti all'Università degli Studi di Verona in possesso della “Carta ESU per l'Università”, abilitata sia come strumento di riconoscimento ESU che come strumento bancario.

È consentito solo il pagamento elettronico mediante Carta ESU.

Orari: da lunedì a venerdì

- Pranzo dalle ore 11.30 alle ore 15.00

- Cena dalle ore 18.00 alle ore 22.00; sabato/domenica/festivi: chiuso.

“Conchiglia d'Oro” refectory is going to be active from April 2014, this service intends to facilitate students enrolled in Economics and Business who attend the separate branch of Vicenza. It is a structure that has about **300 seats** and It can be accessed by all students enrolled at the University of Verona in possession of the “Carta ESU for the University”, enabled both as recognition tool for ESU and as banking tool.

It is only allowed electronic payment with the ESU Card.

Timetables: from Monday to Friday

- Lunch from 11.30 to 15.00

- Dinner from 18.00 to 22.00; Saturday/Sunday/National Holidays: closed.



Ristorante/Pizzeria
Restaurant/Pizzeria



No barriere architettoniche
No architectural barriers



Wi-fi
Wi-fi

Via Bassano, 7 - 36100 Vicenza (vicino Polo universitario V.le Margherita) ☎ +39 0444 504202



SERVIZIO RISTORAZIONE

“S. BORTOLO”

La struttura dispone di circa **300 posti** a sedere, il servizio è riservato agli studenti iscritti all'Università degli Studi di Verona frequentanti la sede staccata di Vicenza. L'accesso al servizio è consentito esclusivamente mediante l'utilizzo della “Carta ESU per l'Università”, abilitata sia come strumento di riconoscimento ESU sia come strumento bancario.

È consentito solo il pagamento elettronico mediante Carta ESU.

Orari: Pranzo, da lunedì a venerdì dalle 11.45 alle 15.00; sabato dalle 12.00 alle 15.00; domenica/festivi: chiuso.

“S. Bortolo” refectory is a structure that has about **300 seats**, the service is reserved for students enrolled at University of Verona who attend the separate branch of Vicenza. The service can be accessed by all students enrolled at the University of Verona in possession of the “Carta ESU for the University”, enabled both as recognition tool for ESU and as banking tool.

It is only allowed electronic payment with the ESU Card.

Timetables: Lunch, from Monday to Friday from 11.45 am to 3.00 pm; Saturday from 12.00 am to 3.00 pm; Sunday/National Holidays: closed.



Ristorante/Pizzeria
Restaurant/Pizzeria



No barriere architettoniche
No architectural barriers



Viale F. Rodolfi, 37 - 36100 Vicenza (presso Ospedale S. Bortolo) - ☎ +39 0444 753511



SERVIZIO ABITATIVO

“CAMPOFIORE, 2B”

Vicinissimo alla sede dell'ESU nella Cittadella della Cultura di Veronetta.

La residenza, dislocata su cinque piani, dispone di **48 posti letto**.
Ogni stanza dispone di **servizi** e **telefono**, ogni piano è dotato di **cucina**.
Il piano terra ospita un'ampia **sala di studio** e la **lavanderia**.

Very close to the head office of the ESU in the Citadel of the Culture of Veronetta.

This four-floor residence has **48 accomodation-places**.
Each room has a **telephone** and every floor has a **kitchen**.
On the ground floor there is a wide **reading-room** and a **laundry**.



Vicolo Campofiore, 2/b - 37129 Verona



Cucina
Kitchen



Sala studio
Study room



Telefono
Telephone



Lavanderia
Laundry



Ascensore
Elevator



No barriere architettoniche
No architectural barriers



Condizionatore
Air conditioner



Wi-fi
Wi-fi

SERVIZIO ABITATIVO

“CAMPOFIORE, 15”

Vicinissimo alla sede dell'ESU nella Cittadella della Cultura di Veronetta.

La residenza è inserita nell'ambito dell'Istituto della Carità Sacro Cuore Don Mazza, ma completamente autonoma dal collegio e dalle relative attività. Dispone di **16 posti letto**, suddivisi in 8 stanze doppie. Dispone inoltre di **cucina** e **sala studio**.

Very close to the head office of the ESU in the Citadel of the Culture of Veronetta.

This residence has **16 accommodation-places**, divided in 8 double-rooms. It has also a **kitchen** and a **study room**.



Cucina
Kitchen



Sala studio
Study room



Wi-fi
Wi-fi



No barriere architettoniche
No architectural barriers



Vicolo Campofiore, 15 - 37129 Verona



SERVIZIO ABITATIVO

“CORTE MADDALENE”

Vicinissimo alla sede dell'ESU nella Cittadella della Cultura di Veronetta.

Il piccolo campus universitario, disponibile da ottobre 2014, è situato in un antico complesso edilizio, risalente al 1200, restaurato e ristrutturato dall'ESU di Verona con soluzioni all'avanguardia che ne fanno il fiore all'occhiello dell'offerta abitativa universitaria a livello nazionale. Il complesso è dislocato su **tre piani** e dispone di **116 posti letto** ripartiti in **14 camere singole**, **51 doppie**, tutte con **bagno privato**, **11 posti letto per uso foresteria**. Dispone inoltre di **3 cucine**, **7 aule studio**, una **sala riunioni**, una **palestra**, un'**infermeria** ed un **punto di accoglienza** per gli ospiti, al piano terra.

Very close to the head office of the ESU in the Citadel of the Culture of Veronetta.

The small university campus, available from October 2014, is situated in an ancient building complex of 1200 A.D., now restored and renovated by ESU Verona with cutting edge solutions, which made it one of the best university housing supply nationwide. This **three-floor complex** has **116 accommodation-places** divided in **14 single rooms**, **51 double rooms**, all with **private bathrooms**, **11 beds for use guesthouse**. It has **3 kitchens**, **7 studying-rooms**, a **meeting room** on the ground floor, a **gym**, **infirmary** and a **reception point** for the guests.



Corte Maddalene, 5 - 37129 Verona



Cucina
Kitchen



Telefono
Telephone



Lavanderia
Laundry



TV
TV



Ascensore
Elevator



Sala studio
Study room



Condizionatore
Air conditioner



No barriere architettoniche
No architectural barriers



Parcheggio auto
Car park



Sala riunioni
Meeting room



Parcheggio bici
Bike park



Wi-fi
Wi-fi



Palestra
Gym



SERVIZIO ABITATIVO

“VIA MAZZA”

Vicinissimo alla sede dell'ESU nella Cittadella della Cultura di Veronetta.

La residenza dislocata su tre piani, dispone di **52 posti letto suddivisi in 9 appartamenti**, ognuno dei quali è dotato di **cucina e servizi**.

Il piano terra ospita un'ampia **sala di studio** e la **lavanderia**.

Very close to the head office of the ESU in the Citadel of the Culture of Veronetta.

This three-floor building has **52 accommodation-places divided in 9 flats**, each flat has **kitchen and bathroom**.

On the ground floor there is a wide **reading-room** and a **laundry**.



Wi-fi

Wi-fi

Via Mazza, 5 - 37129 Verona



Cucina
Kitchen



Sala studio
Study room



Telefono
Telephone



Lavanderia
Laundry

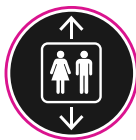

Ascensore
Elevator



No barriere architettoniche
No architectural barriers

SERVIZIO ABITATIVO

“S. VITALE”

Vicinissimo alla sede dell'ESU nella Cittadella della Cultura di Veronetta.

L'edificio di rilievo storico, ha al suo interno **affreschi** di valore artistico. Dispone di **39 posti letto** ripartiti in 4 appartamenti, ogni appartamento è dotato di **cucina e servizi**. Il piano terra ospita la **lavanderia**.

Very close to the head office of the ESU in the Citadel of the Culture of Veronetta.

This four-floor historical building with **artistic value**, has **39 accommodation-places** divided in 4 flats. Each flat has **kitchen and bathroom**.

On the ground floor there is a **laundry**.



Via S. Vitale, 9 - 37129 Verona

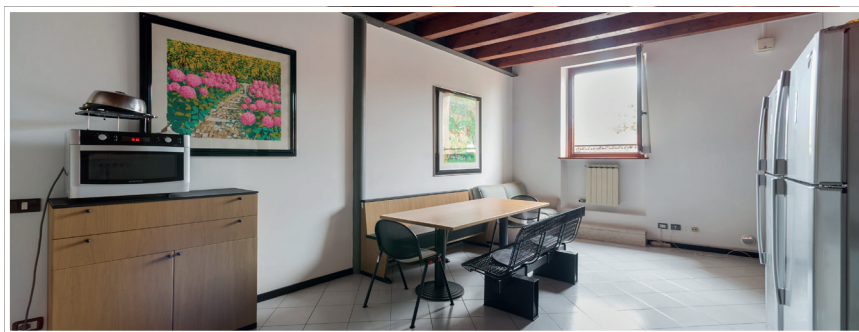

Cucina
Kitchen



Lavanderia
Laundry



TV
TV



Wi-fi
Wi-fi



Parcheggio bici
Bike park



SERVIZIO ABITATIVO

“VIA SEMINARIO,12”

Vicino alla Cittadella della Cultura di Veronetta.

L'edificio dispone di **55 posti letto** dislocati su 3 piani. Ogni appartamento dispone di **cucina, servizi e telefono**. Il piano terra ospita un'ampia **sala di studio**. Nello scantinato è disponibile la **lavanderia**.

Very close to the Citadel of the Culture of Veronetta.

This three-floor building has **55 accomodation-places**. Each apartment has **kitchen, bathroom and telephone**. On the ground floor there is a wide **reading-room** and a **laundry** is available in the basement.



Via Seminario, 12 - 37129 Verona

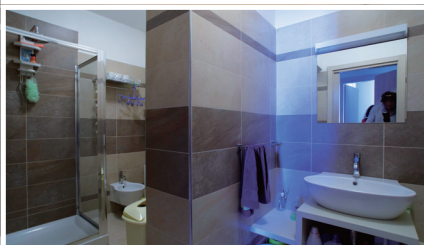

Cucina
Kitchen



No barriere architettoniche
No architectural barriers



Telefono
Telephone



Condizionatore
Air conditioner



Ascensore
Elevator



Wi-fi
Wi-fi

SERVIZIO ABITATIVO

“BORG ROMA”

Vicino alla Cittadella della Scienza e della Tecnologia.

La residenza dispone di **79 posti letto** dislocati su 2 piani. Ogni piano è dotato di **cucina**, ogni stanza dispone di **servizi**.

Il secondo piano ospita un'ampia **sala di studio**, una **palestra** e la **lavanderia**.

La residenza è dotata anche di **parcheggio**.

Very close to the Citadel of Science and Technology.

This two-floor residence has **79 accommodation-places**. Each room has a private **bathroom** and every floor has **kitchen**.

On the second floor there are a wide **reading-room**, a **gym** and a **laundry**.

The residence also has a **car park**.



Piazzale L. A. Scuro, 12 - 37134 Verona



Cucina
Kitchen



No barriere architettoniche
No architectural barriers



Telefono
Telephone



Sala studio
Study room



Ascensore
Elevator



Lavanderia
Laundry



Palestra
Gym



Parcheggio auto
Car park



Wi-fi
Wi-fi



SERVIZIO ABITATIVO

“VIA GIULIARI, 2”

L'edificio dispone di **18 posti letto** dislocati su 2 piani. Ognuno dei 6 appartamenti è dotato di **cucina e servizi**.

La residenza è dotata anche di **parcheggio per bici** e di **4 posti auto** in affitto.

This two-floor building has **18 accomodation-places**. Each room has **bathroom** and every floor has **kitchen**.

The residence also has a **bike park** and **number 4 car park** to rent.



Cucina
Kitchen



No barriere architettoniche
No architectural barriers



Telefono
Telephone



Condizionatore
Air conditioner



Ascensore
Elevator



Wi-fi
Wi-fi



Via Giuliani, 2 - 37134 Verona



ACCOMMODATION STUDENT ESU

Alloggi privati a canone agevolato, posti letto e appartamenti in strutture private a canone di locazione calmierato (art.5 L.431/98).

Orari: da lunedì a giovedì dalle 9.00 alle 17.00, il venerdì dalle 9.00 alle 13.00.

Private accommodation with support rent, beds and flats in private structures with rent control.

Timetables: From Monday to Thursday 09.00 am to 5.00 pm, Friday 09.00 am to 1.00 pm



Via dell'Artigliere, 9 - 37129 Verona - ☎ +390458052834 - accommodation@esu.vr.it



esu.vr.it  

RISTORAZIONE
ABITAZIONI
AGEVOLAZIONI
CORSI
PRESTONICI



AULE STUDIO
SUSSIDI
BORSE DI STUDIO
CONSULENZA
PSICOLOGICA
SPORT

ENJOY YOUR ESU LIFE

Un mondo di servizi! Ospitalità, accoglienza, nuove opportunità!

AULE

AULA INFORMATICA

Il servizio mette a disposizione **15 computer** per la stesura di tesi di laurea, tesine, ricerche e quanto possa tornare utile all'attività dello studente universitario. Dispone di connessioni ad **Internet**, anche in modalità **wi-fi**, di **scanner** e **stampanti laser**.

Orari: da lunedì a venerdì dalle 8.00 alle 13.00.

The service provides **15 computers** that students can use for the preparation of their dissertations, term papers, research, and it may be useful to the usual activity of the college student. It is also possible to connect to **Internet**, even with **wi-fi**, to **scan** and to **print** with **laser prints**.

Timetables: from Monday to Friday from 8.00 am to 1.00 pm



Via dell'Artigliere, 9 - 37129 Verona - ☎ +39 045 8052844



Condizionatore
Air conditioner



No barriere architettoniche
No architectural barriers



Wc
Wc



Wi-fi*
no stampa
Wi-fi*
no print



Stampante e scanner
Printer and scanner



Computer
Computer



Internet
Internet



AULE

AULE STUDIO

Orario: tutti i giorni (festivi compresi) 8.00 - 23.00

Il servizio, è di **libero accesso** a tutti gli studenti con la Carta ESU per l'Università, offre lo spazio per prepararsi agli esami universitari, permettendo di sfruttare le ore disponibili tra una lezione e l'altra. Dispone di connessione ad internet **Wi-Fi**.

Timetable: every day (including holidays) 8.00 am to 11.00 pm

The service **is free** to all students with the Carta ESU per l'Università, offers the space to prepare for university exams, allowing you to take advantage of the available hours between classes and the other. It has free internet **Wi-Fi**.



Corte Maddalene, 5 - 37129 Verona



Via dell'Artigliere, 9 | 37129 - VERONA
T. 045 8052811/812 | F. 045 8052840
PEC: protocollo.esuverona@pec.it
segreteria@esu.vr.it | www.esu.vr.it



ENJOY YOUR ESU LIFE